いのちとくらしを守るコロナ対策を。

新型コロナウイルス感染症のまん延は未だ予断を許しません。政府は緊急事態宣言やまん延防止等重点措置を発令し、国民の皆さまや企業・事業者の皆さまに感染対策と人流抑制を要請しましたが、総理のメッセージが届かず短期的な効果が減少してしまいました。

私たちは政府与党に対し、人流の抑制策とともに、ワクチン接種、検査、医療提供体制、治療薬・治療方法の確立、水際対策に危機感と緊張感をもって取り組むよう強く求め、国会としての役割を果たしてまいりました。

同時に事業者、働く方、学生、生活困窮者の支援策を積極的に提案してまいります。

あおやぎ陽一郎事務所は、コロナでお困りの方の相談をお受けしています。コロナ支援策の内容や手続きなどお気軽に何でもご相談ください。

横浜市の新型コロナウイルスワクチン接種について →

コロナ支援策や最新情報はこちらから↓

国　神奈川県　横浜市

8.22 横浜市長選
立憲民主党推薦 山中竹春初当選！

“ヨコハマ”新時代 山中竹春さんと一緒に創りましょう！

市・県・国、一体となって、山中竹春横浜市長を支えます。

衆議院議員 立憲民主党神奈川県連幹事長 神奈川６区(保土ケ谷区・旭区)総支部長	神奈川県議会議員 (保土ケ谷区)	横浜市会議員 (保土ケ谷区)	神奈川県議会議員 (旭区)	横浜市会議員 (旭区)
あおやぎ陽一郎	**もちづき聖子**	**森ひろたか**	**須田こうへい**	**大岩まさかず**

最新情報発信中！あおやぎ陽一郎インフォメーション

公式HP https://aoyagy.net

あおヤギさんからの手紙

あおやぎ陽一郎 動画チャンネル　検索

コロナウイルス支援策　あおやぎ陽一郎の活動　最新情報はSNSで！あおやぎ陽一郎事務所は、コロナ相談窓口として開放しています。
何でもお気軽にご相談ください！お問い合わせは、あおやぎ陽一郎事務所まで（TEL：045-334-4110　E-Mail：info@aoyagy.net）

あおやぎ陽一郎を応援してください！

「ボランティア」「ポスター掲示場所」募集中！！

あおやぎ陽一郎の政治活動には、皆さまのご支援とご協力が必要です。
どうかお力を貸してください。応援よろしくお願いします！
お問い合わせお申込みは、あおやぎ陽一郎事務所まで。

プロフィール

- 1969年8月29日生まれ（52歳）　家族 妻一男一女
- 衆議院議員三期　神奈川６区(保土ケ谷区・旭区)選出
- 衆議院議院運営委員会理事
- 党国会対策委員会副委員長　党神奈川県連幹事長
- ベトナムフェスティバル共同委員長　チャイナフェスティバル事務総長
- 元国務大臣政策秘書　NPO法人役員　社団法人役員
- 横浜市立常盤台小学校　保土ケ谷中学校卒業
- 日本大学高校　日本大学法学部卒業
- 早稲田大学大学院公共経営研究科修了

あおやぎ陽一郎事務所

国会事務所
〒100-8982 東京都 千代田区 永田町 2-1-2
衆議院第2議員会館 1013号室
TEL:03-3508-7245　FAX:03-3508-3515

横浜事務所
〒240-0003 神奈川県 横浜市 保土ケ谷区 天王町 1-9-5
第7瀬戸ビル 1F
TEL:045-334-4110　FAX:045-334-4113

メールでのお問い合わせ
info@aoyagy.net

立憲民主党 The Constitutional Democratic Party of Japan
衆議院議員
立憲民主党 衆議院 神奈川６区 総支部長（保土ケ谷区・旭区）
あおやぎ よういちろう 陽一郎
立憲民主党 衆議院 神奈川６区総支部 機関誌 028号

国民の声に寄り添う政治を。政策を示し国民の受け皿となる。
衆議院議員3期9年 あおやぎ陽一郎 ごあいさつ

私あおやぎ陽一郎は、これまで地元の衆議院議員として3期9年、地域を歩き地元の声を聴き国会での質疑、政策提言と立法化に取り組んでまいりました。(図表①)

特にこのコロナ禍において、地域の飲食店や事業者の皆さま、働く方々、学生、子育て世帯や生活が苦しくなった皆さま一人ひとりの声に応えられるよう課題の解決に向け、国会で一つひとつ答えを出してきました。(図表②)

危機の時こそ政治の出番、困っている人に寄り添うことが政治の役割、この姿勢は私の政治家としての原点であり、これからも変わることはありません。

アベノミクスが始まって9年、自民党は成果を強調しますが、賃金、所得、消費に伸びはなく、実感なき景気回復と言われ、普通の国民、中小企業、地域経済に恩恵はありません。

そしてこの間、二回の消費増税が行われ、行き過ぎた株主資本主義が進み、格差が広がり貧困率が増加したのです。(図表③･図表④)アベノミクスからの転換が必要です。

さらに、政権は統計データのかさ上げ、公文書の改ざん、不都合な情報の隠ぺい、意図的な法解釈の変更、国会での虚偽答弁など権力の乱用と言える事態を発生させています。

私はこの秋の決戦に向け、コロナ禍そしてコロナ後の日本社会のあるべき姿を見据え、ビジョンを示し、政策を掲げ、公平公正な政治･行政を実現してまいります。

● 204通常国会 内閣提出法案等の賛否結果、提出･成立議員立法の結果について　(図表①)

	本数	賛成	反対	賛成率
閣法	62	46	16	74.19%
条約	11	10	1	90.90%
合計	73	56	17	76.71%

	本数	成立	うち委員長提案
議員立法提出	46	18	17
議員立法継続	17		

● 政府･与党が野党の提案を後追い！もう批判ばかりの野党とは言わせない！　(図表②)

	10万円一律給付金	持続化給付金	家賃支援給付金	学生支援	特措法改正	緊急事態宣言	入国制限強化	困窮世帯への子育て支援金
立憲民主党	提案 4/1	提案 3/19	法案 4/28	法案 5/11	法案 12/2	提案 12/18	提案 1/5	提案 1/22
政府与党	4/16	4/7	5/27	5/22	1/22	1/7	1/14	3/16

● 労働分配率の推移　(図表③)

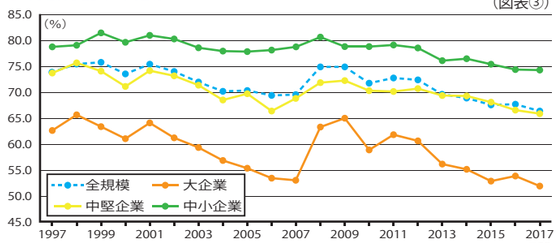

(出所) 財務省「法人企業統計」

● 物価、名目賃金、実質賃金、消費支出の推移　(図表④)

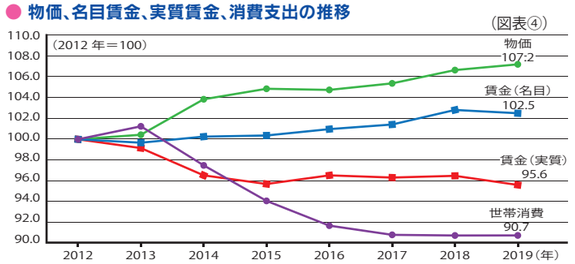

(出所) 厚生労働省「毎月勤労統計」、総務省「消費者物価指数」「消費動向指数」

あおやぎ陽一郎が掲げるビジョンと5つの主要政策

1 いのちとくらしを守るコロナ対策･災害対策

- 大胆な危機管理投資で安全安心な国へ
- 専門家とデータ重視の科学的知見に基づくコロナ対策･災害対策の強化
- 医療崩壊ゼロを実現(日本版家庭医制度の整備(中面提出法案参照)、治療薬の早期開発と緊急使用(中面提出法案参照)･治療法の確立、水際対策の徹底)
- 感染防止と事業者･生活者支援、子どもを守るための大型補正予算の編成

2 公平公正な政治･機能する行政

- 情報公開の推進
- 公文書管理の徹底
- 公正な公務員人事制度への見直し

3 格差を是正し分厚い中間層を取り戻す経済対策

- 行きすぎた株主資本主義から公益資本主義へ転換(中面参照)
- 消費を喚起する人への投資･戦略的財政出動(消費税減税、最低賃金引き上げ、住宅･教育･医療･子育て･介護などベーシックサービスの充実)
- 労働分配率･所得再分配機能の強化

4 イノベーションを喚起するデジタル戦略･原発に頼らないエネルギー政策

- 健全なネット社会の形成(ネット差別･誹謗中傷･著作権対策)、高齢者から若年世代までだれもが利便性を実感できるデジタル社会
- インターネット投票で民主主義をアップデート(中面提出法案参照)
- 社会のデジタル化と再生可能エネルギーへの成長投資

5 現実的な外交安全保障･あらゆる外交努力を行う戦略的国際協調主義へ

- 健全な日米同盟が基軸、「近くは現実的に、遠くは抑制的に、国際貢献は積極的に」が基本
- グレーゾーン事態、宇宙空間･サイバー空間など新たな領域への対処能力向上
- 高額防衛装備品の調達(FMS)見直し、ソフトパワーの強化

ビジョン

**多様性を認め合い、ともに支え合う共生社会をつくる。
国民のくらしを底上げし、
尊厳ある健康長寿社会を実現する。**